

## INFORME DE VISITA DE CAMPO

Fecha: 23 de octubre de 2019

Responsable de la Gira: Carla Padilla Salas

Firma:

*Carla Padilla Salas*

Acompañantes/Apoyo técnico: Darío Aramburo

Fecha de la visita: 05 de junio de 2019

Lugar(es) Visitados: Comunidad La Ese y El Jardín de Páramo, Pérez Zeledón

Motivo de la visita: *Coordinar asuntos respectivos a los viveros que serán construidos por parte de estas iniciativas socioproductivas financiadas por el proyecto.*

**Objetivo de la Visita:** *Establecer un diseño participativo de los viveros con las iniciativas socioproductivas de La Ese y Jardín de Páramo.*

### Desarrollo del Informe:

*En conjunto con las personas de la comunidad La Ese y el Jardín, se procedió a dibujar en pliegos de papel periódico blanco algunas ideas de cómo se imaginaban los viveros, con qué elementos y produciendo cuáles especies, con base en eso se planificó participativamente el uso del espacio disponible.*

*El ejercicio fue sumamente valioso para conocer el pensar y sentir de las personas participantes en cuanto al uso físico del vivero en sí, como de su participación dentro del mismo.*

*Los mapas diseñados por las comunidades sirvieron como insumo base para generar estos mapas que señalan la distribución básica del espacio y contempla elementos de agua, electricidad y seguridad.*

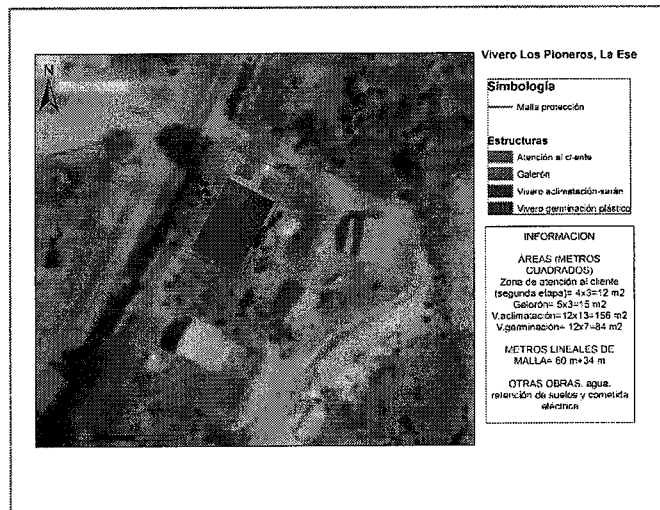
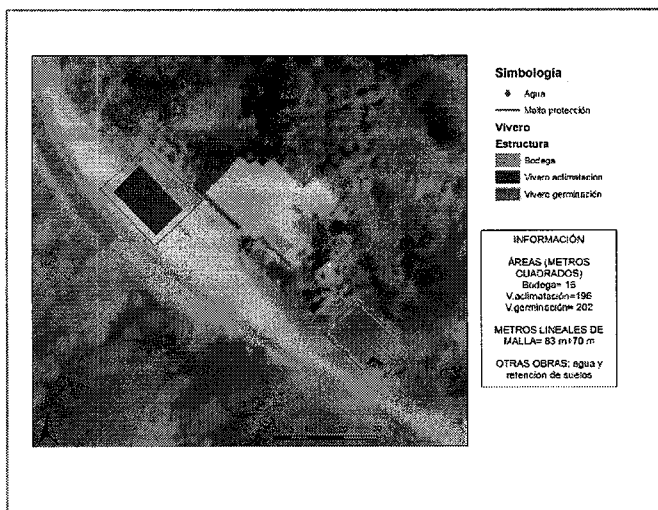

---

### Recomendaciones a seguir / Acuerdos

*Se acordó las especies a producir entre ambos grupos, porcentaje de árboles exclusivamente para servicios ecosistémicos que serán repartidos entre las fincas de cada una de las iniciativas, así como la distribución del espacio y los usos de cada una de las estructuras.*

---

### Acciones a Tomarse y Próximos pasos

*Posterior al diseño representantes de estos grupos organizados se encargarán de buscar cotizaciones para conocer el costo aproximado de la construcción y saber cómo ejecutar el presupuesto de la manera más eficiente.*

---

### Fotografías

*Incluir un máximo de cinco fotografías sobre la actividad realizada.*

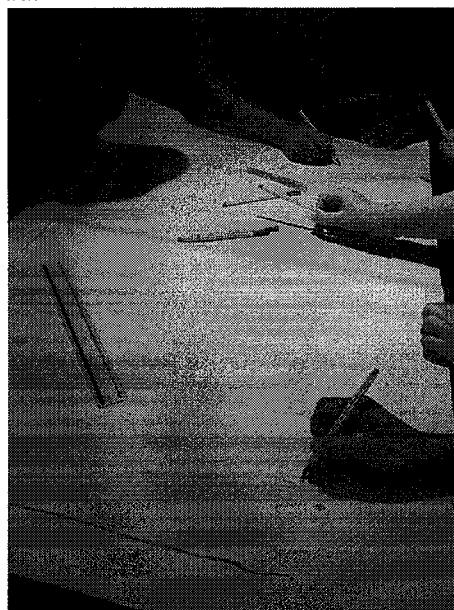
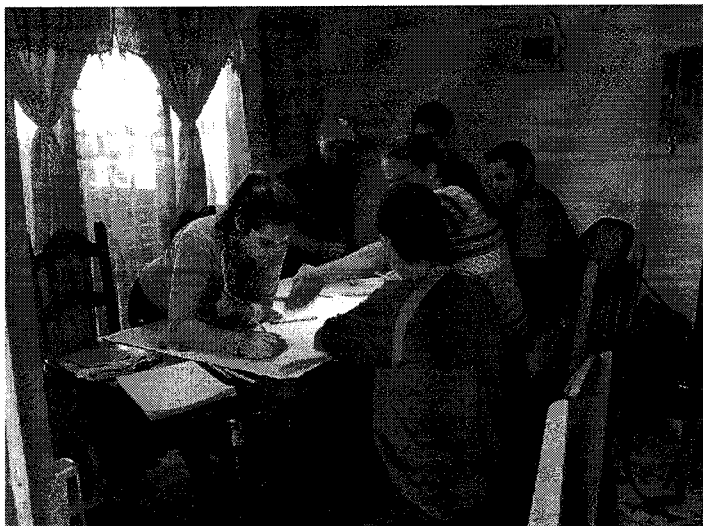

---

*Cuando corresponda, cada informe debe incluir como anexo la lista de asistencia original de los asistentes, ya sea una reunión, taller, visita de campo.*

***Se adjunta lista de asistencia***



MIMAC

Proyecto  
Conservando la biodiversidad a través de la gestión sostenible en los paisajes de producción en Costa Rica  
ID de Proyecto: 00092514



Proyecto Conservando la biodiversidad a través de la gestión sostenible en los paisajes de producción en Costa Rica  
Taller "Plan de Trabajo 2019, Asociación Mujeres Jardín de Paramo"

REGISTRO DE ASISTENCIA

Miércoles 05 de junio, 2019

Jardín de Paramo, PZ

Nº	NOMBRE	TELEFONO	CORREO ELECTRONICO	Sexo F/M	FIRMA
1	Guiselle Fallas Mora	85875212		F	
2	Heidi Navarro C	83236910		F	Heidi Nav
3	Wendy González Urena	83771167		F	
4	Ronald Navarro Comacho	84351276		M	Ronald C
5	Edgar Camacho Estro	83157971	Edgar Camacho Estro	M	
6	Maria Gomes Leon	1517-859		M	
7	Elaine Torres Jean	49410581		F	
8	Sandra Gamboa A	85930579		F	
9	Nancy Soto			F	
10	Olivia Gamboa Urujo	83686397		F	
11	Vanessa Guadalupe	622350-97		F	
12	Lorena Segura Hidalgo	61012165		F	Lorena Segura
13	Yareng Salazar Navarro	64548510		F	



Paisajes  
Productivos



Dirección del Proyecto: Universidad La Salle, Calle 10, San José, Costa Rica  
Tel: +506 2222 2222, Fax: +506 2222 2222, Email: info@unlalle.edu.cr

Nombre

doña Esabel Navarro Umato  
doña Marcela González R 57 01 6570  
Jeannett Jimenez Briceida 89637599

Telefono

Firma

doña Esabel Navarro Umato  
~~CAJILLA~~  
Jeannett JB



## INFORME DE VISITA DE CAMPO

Fecha: 23 de octubre de 2019

Responsable de la Gira: Carla Padilla Salas

Firma:

*Carla Padilla Salas*

**Acompañantes/Apoyo técnico:** Darío Aramburo, Milena Obando, Guillermo Alvarado, contrapartes municipales del CBIMA

Fecha de la visita: 07 de agosto de 2019

**Lugar(es) Visitados:** Naranjo y San Ramón - Cuenca del Río Jesús María y la cuenca del río Barranca

**Motivo de la visita:** *Conocer los procesos de restauración, conservación de suelos y seguridad alimentaria que conjuntamente con las comunidades implementó el Programa de las Pequeñas Donaciones en el sitio.*

---

**Objetivo de la Visita:** *realizar un intercambio de experiencias entre personas productoras beneficiarias del Programa de Pequeñas Donaciones (PPD) de PNUD y del proyecto Paisajes Productivos en temas de producción sostenible, manejo y conservación de cuencas y manejo y conservación de suelos.*

---

### **Desarrollo del Informe:**

*El señor Charles Dixon, Coordinador Nacional PPD y Eduardo Losilla AEA MAG de Naranjo/Junta Directiva ADI Barranca dieron una pequeña introducción por parte de la ADI, PPD y el MAG sobre el Fomento de prácticas agro-conservacionistas como alternativa que contribuye a mitigar la degradación de la Cuenca del Río Barranca. Posteriormente se visitó la finca de doña Ana y su esposo donde se observaron Prácticas sostenibles de producción que son aplicadas (acequias de ladera, canales de guardia, terrazas individuales, barreras vivas, cercas vivas, gaveteo, etc). Se visitó además la Finca Integral señor Allen Rojas Río Jesús y los microtechos del grupo de mujeres, los cuales han fomentado el intercambio de conocimientos y prácticas de agricultura orgánica, así como el mejoramiento de las condiciones de vida de las familias participantes. Finalmente, se visitó el proyecto de abono orgánico donde se observó cómo se ha implementada la descontaminación del suelo y agua, de la cuenca alta del Río Jesús María mediante fabricación abono orgánico utilizando boñiga de vaca.*

---

### **Recomendaciones a seguir / Acuerdos**

---

### **Acciones a Tomarse y Próximos pasos**

---

### **Fotografías**

*Incluir un máximo de cinco fotografías sobre la actividad realizada.*



---

*Cuando corresponda, cada informe debe incluir como anexo la lista de asistencia original de los asistentes, ya sea una reunión, taller, visita de campo.*